WINTER KULTUR TAGE 2022

IM SCHWÄBISCHEN WALD

Kulturgenuss an
besonderen Orten

Kreissparkasse Waiblingen

SCHWÄBISCHER WALD

Liebe Gäste der Winter-Kultur-Tage,

wir freuen uns, dass unsere beliebte Kulturreihe im Schwäbischen Wald wieder starten kann. Es ist schön, wenn Kulturgenuss nach wie vor möglich ist - auch unter etwas anderen Vorzeichen, wie wir es sonst gewöhnt sind.

In diesen Zeiten zeigt sich, wie lebendig unsere Kultur ist, die es schafft mit dem Thema nicht nur umzugehen, sondern es sogar inhaltlich verarbeitet: Mit „In Virus Veritas - auferstanden nach Corona" wirft Kabarettistin Christiane Maschajechi ein lachendes Auge auf ein beherrschendes Thema, ohne dabei die Ernsthaftigkeit zu vergessen.

Lassen Sie sich kabarettistisch mitnehmen von Lisa Feller, Sabine Schief oder Lars Reichow. Gehen Sie auf literarische Reise oder auf Tour mit Klassik und Jazz. Highlight ist wieder unsere große Winterkultur-Gala, die erstmals als Abschlussveranstaltung in Auenwald stattfindet. Sie wartet auf mit rasanter Akrobatik, musikalischen Ausnahmekünstlern und einer faszinierenden Leuchtshow - es lohnt sich, hereinzuschauen.

Passen Sie auf sich auf und bleiben Sie gesund!

Herzlichst Ihr
Programmteam der Winterkulturtage
im Schwäbischen Wald

Januar 2022

Samstag, 29. Januar — Berglen

Dui do on de Sell | *„Reg mi net uf“*

Februar 2022

Freitag, 4. Februar — Sulzbach an der Murr

Silke Aichhorn | *„Lebenslänglich Frohlocken“*

Sonntag, 13. Februar — Mainhardt

Dein Theater/Wortkino Stuttgart | *„Reiselust“*

Freitag, 18. Februar — Murrhardt

Lisa Feller | *„Ich komm´ jetzt öfter“*

Samstag, 19. Februar — Gaildorf

waters. vom Wasser | *„Liederabend“*

März 2022

Freitag, 11. März — Sulzbach an der Murr

Christiane Maschajechi | *„IN VIRUS VERITAS“*

Freitag, 18. März — Murrhardt

Lars Reichow | *„ICH“*

Freitag, 15. März — Sulzbach an der Murr

Sabine Schief | *„Sex sells – was willsch macha“*

Freitag, 25. März — Mainhardt

Tournee Theater Stuttgart | *„Die Wunderübung“*

Dienstag, 29. März — Weissach im Tal

„Knitz & Liederlich“ | *... mit Hanno Kluge und Anton Tauscher*

April 2022

Freitag, 1. April — Auenwald

Große Abschlussgala | *Akrobatik, Musik und Lichterzauber*

HINWEIS:

Alle Veranstaltungen werden entsprechend der jeweils geltenden Corona-Verordnung umgesetzt.

Aktuelle Corona-Informationen

WINTER-KULTUR-TAGE 2022

Herausgeber:
Schwäbischer Wald Tourismus e.V.

Projektmanagement und Projektleitung:
Claudia Erlekamm, Barbara Schunter

Gestaltung: Agentur arcos

Fotos: Künstler

www.winterkulturtage.de
www.schwaebischerwald.com

WINTER KULTUR TAGE 2022
IM SCHWÄBISCHEN WALD

SAMSTAG, 29. JANUAR

Dui do on de Sell

„Reg mi net uff“

Sporthalle der Nachbarschaftsschule

Beginn: 19:30 Uhr

Mit ihrem aktuellen Bühnenprogramm greifen Petra Binder und Doris Reichenauer so ziemlich alles auf, was das Alltagsleben an Kuriositäten bietet:

Die Kinder werden erwachsen und das Kennenlernen der ersten Beziehungspartner steht an. Der Mann kommt an einem ganz normalen Freitag gut gelaunt von der Arbeit und verkündet, er habe Altersteilzeit beantragt.

Urplötzlich ist nichts mehr, wie es war. Was tun, wenn Mann nun ständig planlos zu Hause rumläuft und dir im Weg steht? Hier kommt der Alltag unverblümt und gnadenlos auf den Tisch.

→ Einlass: 19 Uhr

Preis: VVK: 21 €, AK: 24 €

Kontakt und Karten:

Bürgermeisteramt
Telefon 0 71 95 / 97 57 11

WINTER KULTUR TAGE 2022
IM SCHWÄBISCHEN WALD

Aktuelle Veranstaltunginfos
Inhalt

FREITAG, 4. FEBRUAR

Silke Aichhorn

„Lebenslänglich Frohlocken“

Diskothek Belinda
Beginn: 19.30 Uhr

Sie gehört seit Jahren zu den erfolgreichsten Harfenistinnen in Europa, nun bringt Silke Aichhorn ihre skurrilen Erfahrungen aus dem Konzertbusiness auf die Bühne: „Lebenslänglich Frohlocken“, ein Programm, das von missglückten Beerdigungen, Hochzeiten mit organisationswütigen Bräuten und Schwiegermüttern, einem überraschenden Konzert bei Papst Benedikt XVI, der jährlichen vorweihnachtlichen Bethlehemrallye bis zu absurden Harfentransporten in entlegene Burgen und Kirchtürme reicht.

→ Einlass: 19.30 Uhr

Preis: VVK: 15 €, AK: 18 €

Kontakt und Karten:

Gemeinde Sulzbach an der Murr
Sigrun Konrad
Telefon 0 71 93 / 51 33
bma@sulzbach-murr.de

Weitere VVK-Stellen: REWE Sulzbach, LandMarkt Hübner Sulzbach, Bücher ABC Murrhardt, Kreutzmann GmbH Backnang

WINTER KULTUR TAGE 2022
IM SCHWÄBISCHEN WALD

Aktuelle Veranstaltunginfos
Inhalt

SONNTAG, 13. FEBRUAR

Dein Theater/Wortkino Stuttgart

„Reiselust“

Mainhardt, Waldhalle

Beginn: 19 Uhr

Mit ihrem Stück „Reiselust: Flucht aus Normalien - Gute Adresse: Hermann Hesse“ präsentiert Dein Theater/Wortkino Stuttgart ein Programm über den meistgelesenen deutschen Autor aus Calw an der Nagold.

Stefan Österle spielt ein lebendiges Mosaik aus Gedichten, Kurzgeschichten, Briefen, essayistischer Prosa und Musik, die Hesse als unentbehrliche Kunst bezeichnete. Die Aufführung ist auch für junges Publikum ab 13 Jahren geeignet. Falls Sie die Lust packt, mit Hermann Hesse aus Normalien zu fliehen, dann empfehlen wir als Reiseleiter Stefan Österle!

→ Einlass: 18.30 Uhr

Bewirtung und Pausenimbiss

Preis: VVK: 14 €, AK: 15 €

Kontakt und Karten:

Gemeindebücherei Mainhardt
Telefon 0 79 03 / 91 60 24, buecherei.mainhardt@gmx.de
sowie Haushaltwaren Kübler, Hauptstraße 31 in Mainhardt, Telefon 0 79 03 / 22 37

WINTER KULTUR TAGE 2022
IM SCHWÄBISCHEN WALD

FREITAG, 18. FEBRUAR

Lisa Feller

„Ich komm´ jetzt öfter!"

Festhalle

Beginn: 20 Uhr

WINTER KULTUR TAGE 2022

IM SCHWÄBISCHEN WALD

„Ich komm jetzt öfter" verspricht die beliebte Komikerin Lisa Feller selbstbewusst in ihrem neuen Soloprogramm. Und das ist ein Glück für Jeden, der wissen möchte wie das eine berufstätige „Supermom" hinbekommt! Die Frage ist nur - wie oft darf eine Mutter denn etwas für sich tun, ohne als egoistische Rabenmutter dazustehen?

Gut gelaunt, lustig, und ohne großes Geschrei bleibt die sympathische Komödiantin ihrem Erfolgsrezept treu und vergisst dabei vor allem nicht, sich selbst nicht ganz so ernst zu nehmen.

→ Einlass: 19.15 Uhr

Pausenbewirtung mit Getränken

Preis: VVK und AK: 26,50 € (erm. 18,50 €)

Kontakt und Karten:

Touristinfo der Stadt Murrhardt
Telefon 0 71 92 / 21 37 77

Bücher ABC
Telefon 0 71 92 / 86 06

Aktuelle Veranstaltunginfos

Inhalt

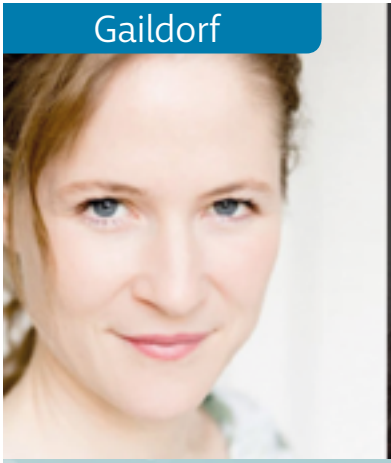

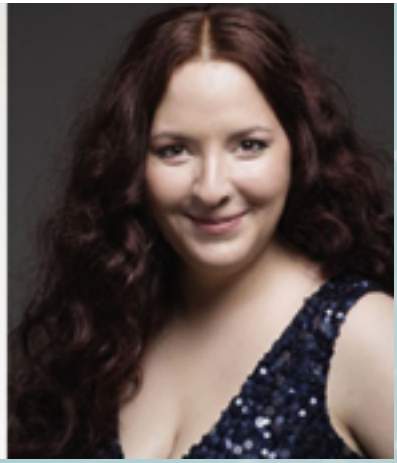

SAMSTAG, 19. FEBRUAR

waters. vom wasser

„Liederabend“

Wurmbrandsaal im Alten Schloss

Beginn: 19 Uhr

Das Projekt waters. vom wasser lässt den klassischen Liederabend in völlig neuem Gewand erstrahlen und schlägt eine elegante Brücke von der Klassik zum Jazz. Zwei Duos treffen aufeinander, wenn Sophie Sauter begleitet von Götz Payer am Flügel und Anne Czichowsky begleitet von Axel Kühn am Kontrabass ihre großartigen Stimmen erheben. Beide Sängerinnen sind längst nicht mehr wegzudenken aus der deutschen Musiklandschaft und haben sich jeweils in Klassik und Jazz einen Namen gemacht.

→ Einlass: 18.30 Uhr

Pausenbewirtung mit Getränken

Preis: VVK 18 € (erm. 5 €), AK: 20 € (erm. 7 €)
Schüler bis 12 Jahre frei

Kontakt und Karten:

Touristik-Info
Telefon 0 79 71 / 25 35 13
petra.natzkowski-rieder@gaildorf.de

Buchhandlung Schagemann, Gaildorf
Telefon 0 79 71 / 44 33

WINTER KULTUR TAGE 2022
IM SCHWÄBISCHEN WALD

FREITAG, 11. MÄRZ

Christiane Maschajechi

„IN VIRUS VERITAS“

Diskothek Belinda

Beginn: 19.30 Uhr

WINTER KULTUR TAGE 2022

IM SCHWÄBISCHEN WALD

Christiane Maschajechi – auferstanden nach Corona. Auch dabei: Brigidde Wibele - bewährt und gefürchtet. Sie kommt und mit ihr ihre „gespaltenen“ Persönlichkeiten – als Nebenwirkung der Corona-Zeit.

Sie hopst, lacht und erzählt aus dem bewegten Leben einer zwangsarbeitslosen Künstlerin und ihren nützlichen Weiterbildungserfahrungen auf dem Gebiet der absolut nachhaltigen, intensiven Selbstoptimierung im Hometraining oder als medizinische Fachkraft, als Kellnerin und aus vielen anderen systemrelevanten Berufspraktika.

→ Einlass: 19.30 Uhr

Preis: VVK: 15 €, AK: 18 €

Kontakt und Karten:

Gemeinde Sulzbach an der Murr
Sigrun Konrad
Telefon 0 71 93 / 51 33
bma@sulzbach-murr.de

Weitere VVK-Stellen: REWE Sulzbach, LandMarkt Hübner Sulzbach, Bücher ABC Murrhardt, Kreutzmann GmbH Backnang

Aktuelle Veranstaltunginfos
Inhalt

FREITAG, 18. MÄRZ

Lars Reichow

„ICH“

Festhalle

Beginn: 20 Uhr

Endlich wieder Spaß dabei, in den Spiegel zu schauen. Wir müssen lernen, mehr über uns selbst zu lachen und uns nicht so wichtig zu nehmen. Courage. Mut. Haltung. Moral. Es tut gut, an andere zu denken, ohne immer sofort an sich selbst erinnert zu werden.

Auf dem Weg zur Zurückhaltung und zur bedingungslosen Bescheidenheit bringt der nach eigener Einschätzung „beste Kabarettist im gesamten deutschsprachigen Raum“ sein humoristisches Manifest auf die Bühne. Ein Programm ohne Skrupel und ohne jeden Selbstzweifel!

→ Einlass: 19.15 Uhr

Pausenbewirtung mit Getränken

Preis: VVK und AK: 29,50 € (erm. 25,00 €)

Kontakt und Karten:

Touristinfo der Stadt Murrhardt
Telefon 0 71 92 / 21 37 77

Bücher ABC
Telefon 0 71 92 / 86 06

WINTER KULTUR TAGE 2022
IM SCHWÄBISCHEN WALD

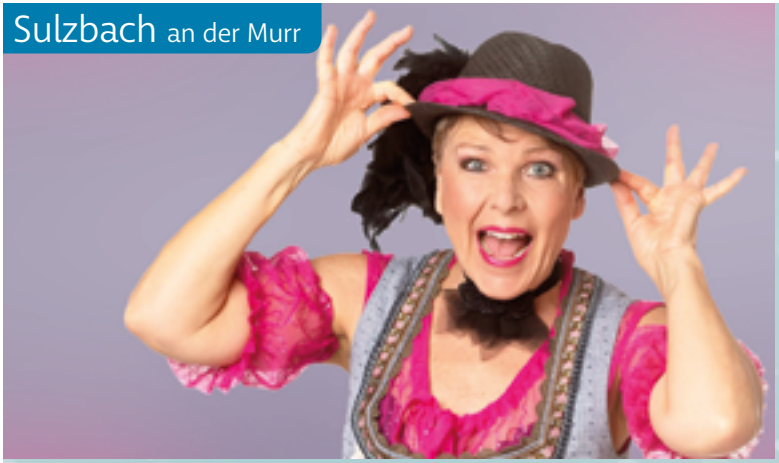

FREITAG, 25. MÄRZ

Sabine Schief

„Sex sells – was willsch macha“

Diskothek Belinda

Beginn: 19.30 Uhr

Frei nach Clint Eastwood: „Wenn eine Frau schweigt, soll man sie nicht unterbrechen.“ Das kann nur schief gehen, denn diese Frau schweigt nicht! Wenn diese Gosch einmal am Laufen ist, muss man ihr den Lauf lassen - was willsch macha. Da sind sogar leidenschaftliche Küsse wirkungslos.

In Schiefs Leben geht es drunter und drüber. Seit Kindesbeinen erkämpft sich die Kabarettistin aus Untertürkheim mit Humor und Herz einen Platz in der Großfamilie und im Leben.

→ Einlass: 19.30 Uhr

Preis: VVK: 15 €, AK: 18 €

Kontakt und Karten:

Gemeinde Sulzbach an der Murr
Sigrun Konrad
Telefon 0 71 93 / 51 33
bma@sulzbach-murr.de
Weitere VVK-Stellen: REWE Sulzbach, LandMarkt Hübner Sulzbach, Bücher ABC Murrhardt, Kreutzmann GmbH Backnang

WINTER KULTUR TAGE 2022
IM SCHWÄBISCHEN WALD

Mainhardt

FREITAG, 25. MÄRZ

Tournee Theater Stuttgart

„Die Wunderübung“

Riegenhof, Kulturscheune

Beginn: 19.30 Uhr

Erleben Sie mit „Die Wunderübung“ ein fesselndes, hintergründiges und humorvolles Theaterstück! Freuen Sie sich auf eine wortwitzige Eheschlacht, die mit humorvollen Dialogen und feinen Charakterzeichnungen beste Unterhaltung garantiert.

Sie zeichnet sich durch einen raffinierten Handlungsaufbau, brillanten Stil und ausgefeilten Wortwitz aus. Viele überraschende Wendungen halten den Zuschauer bis zum Ende des Theaterabends in Atem und bis zum Schluss bei bester Laune. Diese Komödie ist vor allem eines: ein echter Genuss.

→ Einlass: 18.30 Uhr

Bewirtung geplant

Preis: VVK: 16 €, AK: 19 €

Kontakt und Karten:

Biolädle im Riegenhof
Doris Braun
Telefon 0 79 03 / 27 82

WINTER KULTUR TAGE 2022
IM SCHWÄBISCHEN WALD

DIENSTAG, 29. MÄRZ

„Knitz & Liederlich“

... mit Hanno Kluge und Anton Tauscher

Unterweissach, Bauernhaus- und Heimatmuseum

Beginn: 19 Uhr

Bedenkliches und Ergötzliches auf Schwäbisch von zwei Sebastian-Blau-Preisträgern in einem Programm. 2002 gewann Hanno Kluge einen nach Mundartdichter Josef Eberle benannten Preis beim Wettstreit der Literaten. 2004 erhielt Anton Tauscher die Auszeichnung beim Wettbewerb der Liedermacher. Seit vielen Jahren stehen beide auch gemeinsam auf der Bühne. Ihr Programm „knitz & liederlich“ ist an Vielfalt und Hintersinn kaum zu überbieten. In Unterweissach präsentieren sie Ihr Programm in Zusammenarbeit mit dem Verein schwäbische mund.art e.V. und dem Schwäbischen Albverein Backnang.

→ Einlass: 18.30 Uhr

Kleine Bewirtung

Preis: Es wird um Spenden gebeten

Kontakt und Karten:

Anmeldung unter
Telefon 0 71 91 / 5 39 82
info@heimatverein-weissacher-tal.de

WINTER KULTUR TAGE 2022
IM SCHWÄBISCHEN WALD

Aktuelle Veranstaltunginfos
Inhalt

Auenwald

FREITAG, 1. APRIL

Große Abschlussgala

Akrobatik, Musik und Lichterzauber

Unterbrüden, Auenwaldhalle

Beginn: 20 Uhr

WINTER KULTUR TAGE 2022

IM SCHWÄBISCHEN WALD

Ungewöhnliche Zeiten erfordern kreative Maßnahmen: erstmals kann bei der Winter-Kultur-Gala Frühlingsluft geschnuppert werden.

Durch den Abend führt Kabarettist Bernd Kohlhepp alias „Herr Hämmerle"; seines Zeichens Schwabe aus Leidenschaft und Komiker aus Berufung. Unterstützt wird er von Co-Moderator Karl-Heinz „Charley" Graf von der Gruschtelkammer Auenwald.

Sie präsentieren die Schorndorfer Kunstradfahrerin und mehrfache Europameisterin Viola Brand mit ihrem außergewöhnlichen, akrobatischen Bühnenprogramm. Für den musikalischen Part sorgt Pianist Frieder Berlin.

Ebenfalls auf Akrobatik und beeindruckende Jonglage setzen die Fußballartisten Miriam Willems und Sebastian Heller. Mit ihrer Show „Flying Lights" tauchen sie die Bühne in ein zauberhaftes Meer aus Licht und Farben.

→ Einlass: 18.30 Uhr

Eintritt frei, Spenden erbeten. Einlass nur mit gültigen Tickets.

Kontakt und Karten:

Gemeinde Auenwald
Telefon 0 71 91/ 50 05 10
oder bader@auenwald.de

Aktuelle Veranstaltunginfos
Inhalt

Dein Projekt braucht Spenden?
Du willst anderen helfen?

Mit wenigen Klicks auf **WirWunder.de**

WIRWUNDER

Weil's um mehr als Geld geht.

Kreissparkasse
Waiblingen